全国パチンコ&スロット店舗情報
完全無料ギガサイト[パチトラ]
パチンコのトラ
PACHI TORA®

チェック項目にそって実行!!

導入成功編

保存版

パチンコのトラ＆comメール
最低これだけ
やっておけば大丈夫!!

「パチトラ」からお配りしている**無料素材**を使っていますか?

メール会員を増やす**ポイント**をご紹介!

地域一番店(優良店)様の上手な活用例をご紹介!

ひとつひとつ、継続的に積み上げを実行しているお店は強い!!

1.告知編

☑ チェックをして、実行したものを確認して下さい。

対象プラン　全プラン対象　R レギュラー　V^A バリューA(メール)　V^B バリューB(ムービー・コメント)　F フリー

1 他のWEBサイト（アクセスUPの為に）

素材データ 無料 配布中

- ① ☐ リンクバナー（パチンコのトラ） R V^A V^B F
- ② ☐ サイトアドレス（店舗用） R V^A V^B F
  例　http://p-tora.com/h0000
- ③ ☐ ＱＲコード（店舗用） R V^A V^B F
- ④ ☐ メールアドレス（メール会員募集用） R V^A
  例　p000@56m.ip
- ⑤ ☐ QRコード（メール会員募集用） R V^A

※サイトにより対応されず、非表示になる場合もございます。PC版・スマホ版・アプリ版・ガラケー版それぞれでご確認下さい。

他サイトへのリンクは各サイトの規定に合わせてご利用下さい。

他サイトに掲載
※イメージ

2 折込チラシ・フリーペーパー（“情報料 無料”掲載店アピール）

素材データ 無料 配布中

- ① ☐ ロゴ（パチンコのトラ） R V^A V^B F
- ② ☐ サイトアドレス（店舗用） R V^A V^B F
  例　http://p-tora.com/h0000
- ③ ☐ ＱＲコード（店舗用） R V^A V^B F
- ④ ☐ メールアドレス（メール会員募集用） R V^A
  例　p000@56m.ip
- ⑤ ☐ QRコード（メール会員募集用） R V^A

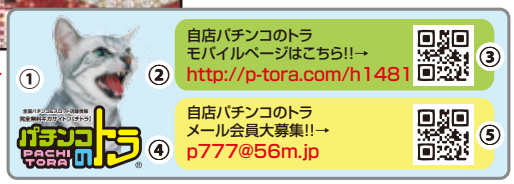

折込チラシ
※イメージ

3 大型A1ポスター

大型A1ポスター、たくさん貼りましたか? R V^A V^B F

- ☐ 貼っている（　　枚）
  例：10枚　出入口、通路、トイレ、休憩室など

※イメージ

大型A1ポスター
（594mm×841mm）

1年に10枚まで 無料 配布中

4 メール会員募集用 小型チラシ（アクセスUP メール会員募集）

素材データ 無料 配布中

配布用に設置しましたか? R V^A V^B F

- ☐ カウンター周りに設置　例：100枚
- ☐ 休憩スペースに設置　例：100枚

小型チラシ
（91mm×95mm）

ミニPOPとして活用していますか? R V^A V^B F

- ☐ 台　間（　　枚）　例：350枚、800枚
- ☐ トイレ（　　枚）　例：10枚

※イメージ

5 ノベルティー配布

「パチトラ」サイト掲載やメール会員募集等をPRするノベルティーを配布しましたか? R V^A V^B F

- ☐ 配布した（している）　例：ティッシュと一緒に

ノベルティ（ティッシュ）
※イメージ

6 LED（ビジョン、モニター）

素材データ 無料 配布中

『当店パチンコのトラ情報最速掲載中!!』掲載PRの「パチトラCM」を流していますか? R V^A V^B F

- ☐ 外付け型に流している
- ☐ 内付け型に流している

外付け型LED（ビジョン）
※イメージ

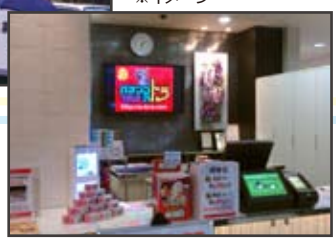

内付け型LED
（ビジョン、モニター）
※イメージ

7 アナウンス（アクセスUP メール会員募集）

「パチトラ」サイト掲載やメール会員募集等をアナウンス放送していますか? R V^A V^B F

- ☐ している

2.サイト編

☑チェックをして、実行したものを確認して下さい。

☐ よりお客様に検索されやすいようにするために、ピクトグラムの設定を!!

貴店ホームページの店名の下に並ぶピクトグラム。このピクトグラムは、ここで店舗詳細をアイコン化しているだけではなく、設定するとお客様が**詳細検索**で検索された場合、該当ホールとしてヒットします。

「店舗名・住所・設置機種名」からの検索だけでなく「パチンコのトラ」は、**ホール特徴が最大50種類以上**から検索が可能です。
貴店にあわせてチェックを入れて下さい!

対象プラン	R レギュラー　VA バリューA(メール)　VB バリューB(ムービー・コメント)　F フリー　**全プラン対象**

◆ 操作方法 ◆

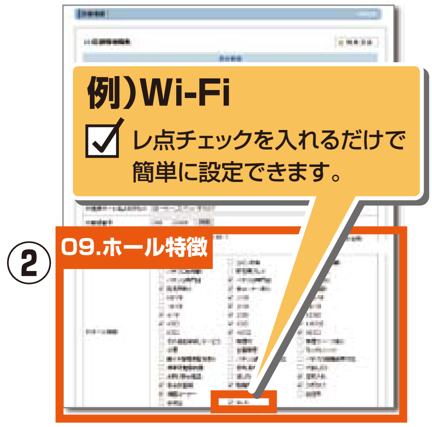

PC版

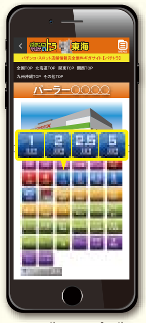

スマホ版・アプリ版・ガラケー版

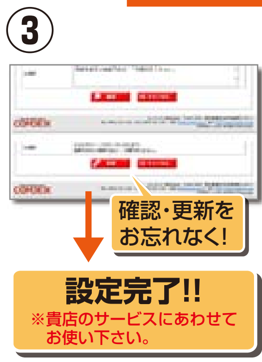

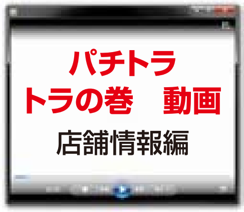

管理画面の [トラの巻] をクリックしていただくと「パチンコのトラ」各機能の操作方法のほか、各サービスについて、動画にて紹介しています!ぜひ、ご活用ください!!

☐ YouTube の動画をフリースペース・コメント設定に簡単貼り付け!

「パチンコのトラ」では、**フリースペース、コメント設定にクリックするだけで YouTube 動画を貼り付けて**いただけます。**新機種導入時**、おすすめしたい機種の動画を掲載し、アピールしてみて下さい。

フリースペース、コメント設定は**HTML形式**での編集ができ、コンテンツを自由に装飾することができます。
装飾は難しいタグではないので「たまにインターネットでホームページを見ることがある」程度のパソコン経験があれば、管理画面から簡単に情報を更新することができます。

スマホ版・アプリ版・ガラケー版

◆ 操作方法 ◆

対象プラン	R レギュラー　VA バリューA(メール)　VB バリューB(ムービー・コメント)

※パチンコのトラでは、「パチンコ・スロット 機種情報」に関するYouTube動画を紹介しています。
この動画は「YouTube」にアップロードされているものであり、動画の著作権は引用元にあります。
万一、紹介している動画に著作権侵害などの問題がある場合は、直ちにリンク削除などの対応を行います。

3.メール編

チェックをして、実行したものを確認して下さい。

対象プラン　レギュラー　バリューA(メール)

いつものメールから配信して下さい

1 旧メールシステムから上手に移行するために!

まずは、現在使用しているメールシステムから
「新しいメールシステム=comメール」に移行する 告知文① のみ
配信して下さい。

このメール文に**comメールの会員登録のご案内(右の告知文①)**を
●月日　■店舗名　▲貴店アドレスなどを入れて
約2～3週間の期間配信して下さい。

ポイントは、**新台入替・機種情報はcomメールだけで案内すること**です。
旧メールシステムでも配信を続けると
「今のメールでも見られるからいいや」
「また、後で･･･」と移行が失敗します!

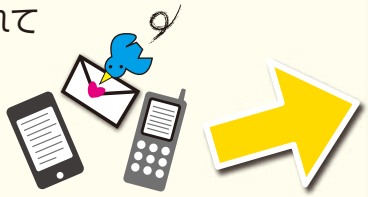

※登録用空メールアドレスに、リンクを張ることができないシステムがございますので**アドレス、URL**両方を表示させて下さい。

告知文①

重要なお知らせです。
下記まで必ずお読み下さい!!!

●月● 日(●)より■■■■店のメールシステムをさらにパワーアップさせていただくために新メールシステム「パチンコのトラ」の『comメール』による新たなるメール配信サービスを導入させていただくことになりました。

引き続き当店からのメール情報をご利用していただけるお客様は、大変お手数をおかけいたしますが、新メールシステムへ移行登録をお願いいたします。

下記のアドレスへ空メールを送信して下さい。
↓↓↓
p▲▲▲▲▲@▲▲▲▲.jp

上記アドレスからメール作成ができない場合は下記の『パチンコのトラ』サイト内■■■■店のトップにありますリンクより空メールを送信して下さい。
↓↓↓
http://p-tora.com/h▼▼▼▼/

※イメージ

旧メールシステムに新規登録をしていただいた会員様に届くメールを変更(編集)して下さい

2 メール移行期間中、旧メール会員募集窓口が表示されっぱなし、または閉じたくても閉じられない!

comメールへの移行を始めたのに、旧メールシステムに登録されてしまう。
このような状態ですと、**comメールに会員登録を集中**させることができません。
旧メールシステムに新規登録した方に届く**「完了通知メール」**で、「このシステムからは配信していません。**comメールからだけ**になりました!」という通知を行って、comメールへの登録をご案内して下さい。

※編集できる完了通知メールや、新規会員様だけに絞り込んでメール配信が可能であれば、そこからcomメールに登録していただくよう促して下さい。

旧メールシステムで募集窓口が閉じられず、そちらに登録されてしまう場合、必ず旧メールシステムに告知文②の設定を行って下さい!!

メール会員にご登録いただき、ありがとうございます!

また、誠に申し訳ございませんが、●月●日より新メールシステムに移行しており、こちらからは配信いたしておりません。

大変お手数をおかけいたしますが【p▲▲▲▲@56m.jp】に空メールを送信し、新メール会員での再登録をお願いいたします。

お客様の迷惑メール等の設定によっては配信した情報が届かない場合があります。ドメイン指定受信設定をお願いいたします。

上記アドレスにリンクがない場合『パチンコのトラ』サイト内■■■■店のトップにありますリンクより空メールを送信して下さい。
↓↓↓
http://p-tora.com/h▼▼▼▼/

※現在、comメールのドメインは、「56m.jp」「ps777.jp」の2通りあります。貴店ドメインを確認の上、お客様にご案内下さい。

告知文②

メール会員にご登録いただき、ありがとうございます!

また、誠に申し訳ございませんが、●月●日より新メールシステムに移行しており、こちらからは配信いたしておりません。

大変お手数をおかけいたしますが【p▲▲▲▲@56m.jp】に空メールを送信し、新メール会員での再登録をお願いいたします。

お客様の迷惑メール等の設定によっては配信した情報が届かない場合があります。ドメイン指定受信設定をお願いいたします。

上記アドレスにリンクがない場合『パチンコのトラ』サイト内■■■■店のトップにありますリンクより空メールを送信して下さい。
↓↓↓
http://p-tora.com/h▼▼▼▼/

※イメージ

ご紹介した告知文①②の例は
パチトラ管理画面にあります
資料ダウンロード をクリック。
No.49 にございます!!
※コピー&ペーストしてご使用ください

もっと詳しく知りたいホールご担当者様、お気軽にお問い合せくださいませ。

無料カスタマーサポート課　0568-35-3180　受付時間:月～金曜日　9～18時(祝日を除く)
COMDEX 「パチンコのトラ」運営元　コムデックス株式会社　info@comdex.ne.jp